

Fecha Pago Anticipo	11/10/2016
Fecha Elab. Compro.	28/10/2016
N° de Oficio:	GDOO / C-0149 / 2016 F
RESUMEN COM:	Terminada

FECHA Y HORA DE IMPRESIÓN: Oct 26 2016 12:37PM

GERENTE O DIRECTOR:	ALEJANDRO ALCAZAR PELLICER	PUESTO:	GERENTE DE DESARROLLO DE ORGANISMOS OPERADORES
COMISIONADO:	JOSE SAUL AYALA CARVAJAL	PUESTO:	JEFE DE CONSOLIDACION FINANCIERA DE LOS SERVICIOS
ACOMPAÑA:		PUESTO:	

ELABORÓ DOCUMENTO: JOSE SAUL AYALA CARVAJAL - JEFE DE CONSOLIDACION FINANCIERA DE LOS SERVICIOS STATUS :Oficio Comprobado, Pendiente Autorización por el Usuario

DESGLOSE DE ACTIVIDADES Y MONTOS POR DÍA

FECHA	MUNICIPIO	DESAYUNO	COMIDA	CENA	HOSPEDAJE COMPROBADO
13/10/2016	Colotlán \$ 100.00	Colotlán \$ 170.00	Colotlán \$ 100.00	Sin Hospedaje. *(0.00) - **IVA \$(0.00)	
	GD.: (1) 0.00	GASOLINA: 0.00	JUS. EXCE. HOSP:		
ACTIVIDAD: Sesión de Consejo de Administración para aprobación del proyecto de tarifas 2017					
14/10/2016	San Martín Hidalgo \$ 75.00	San Martín Hidalgo \$ 128.00	Sin Cena. \$ 0.00	Sin Hospedaje. *(0.00) - **IVA \$(0.00)	
	GD.: (1) 0.00	GASOLINA: 0.00	JUS. EXCE. HOSP:		
ACTIVIDAD: Sesión de Consejo de Administración para aprobación del proyecto de tarifas 2017					
17/10/2016	Tepatitlán de Morelos \$ 100.00	Tepatitlán de Morelos \$ 170.00	Sin Cena. \$ 0.00	Sin Hospedaje. *(0.00) - **IVA \$(0.00)	
	GD.: (1) 0.00	GASOLINA: 0.00	JUS. EXCE. HOSP:		
ACTIVIDAD: Sesión de Consejo de Administración para aprobación del proyecto de tarifas 2017					
18/10/2016	Chapala \$ 75.00	Chapala \$ 128.00	Sin Cena. \$ 0.00	Sin Hospedaje. *(0.00) - **IVA \$(0.00)	
	GD.: (1) 0.00	GASOLINA: 0.00	JUS. EXCE. HOSP:		
ACTIVIDAD: Sesión de Consejo de Administración para aprobación del proyecto de tarifas 2017					
19/10/2016	Villa Hidalgo \$ 75.00	Villa Hidalgo \$ 128.00	Sin Cena. \$ 0.00	Sin Hospedaje. *(0.00) - **IVA \$(0.00)	
	GD.: (1) 0.00	GASOLINA: 0.00	JUS. EXCE. HOSP:		
ACTIVIDAD: Sesión de Consejo de Administración para aprobación del proyecto de tarifas 2017					

(*) Hospedaje Comprobado por el Empleado, (**), IVA: SOLO EN CASO DE PRESENTAR FACTURA, GD: Gastos Diversos.

RESUMEN DE LA COMISIÓN		CONCEPTO	ANTICIPO	COMPROB.	IVA	SALDO	VEHÍCULO - PLACAS:	JGW 5705	*CON RECARGA
FECHA SALIDA:	13/10/2016	VIÁTICOS \$:	946.00	1,249.00	0.00	\$ -303.00	TIPO / CILINDROS / REND:	YARIS SD CORE / 4 Cil. / 9.5 Km/l.	
HORA SALIDA:	7:00 Hrs.	GASTOS DIVERSOS \$:	0.00	0.00	0.00	\$ 0.00	MARCA / MODELO:	Toyota / 2009	
DÍA(S) COMISIÓN:	5	GASOLINA \$:	0.00	0.00	0.00	\$ 0.00	KM. INICIAL - FINAL:	84,332.00 Km. / 85,718.00 Km.	
FECHA DE REGRESO:	19/10/2016	PEAJE \$:	912.00	903.00	124.58	\$ 9.00	KM. RECORRIDO	1,386.00 Km.	
HORA DE REGRESO:	18:00 Hrs.	TRANSPORTE \$:	0.00	0.00	0.00	\$ 0.00	COMBUSTIBLE EN COMISIÓN		
TIPO DE COMISIÓN:	Otros	PROGRAMA:	GASTO CORRIENTE / RECURSOS SEPAF 2016				ANTICIPO + EXCEDENTE + GAS COMPRO =	90 + 0 + 0 = 90	
HORÓMETRO COMPROBACIÓN:	0.00 Hrs.						GASOLINA POR KM RECORRIDO =	1,460.00	
JUST. VALES EXCE:							SALDO EN VALES RECORRIDO =	0.00	
							VALES MANIOBRAS ANTICIPO - COMPROBADO:	0.00 - 0.00	
							SALDO VALES MANIOBRAS:	0.00	
							\$ VALES A REGRESAR:	0.00 \$	

RECIBÍ LA CANTIDAD DE \$ **1,858.00** (MIL OCHOCIENTOS CINCUENTA Y OCHO PESOS 00/100 MN.)

COMO ANTICIPO PARA GASTOS, QUE COMPROBARÉ EN UN PLAZO NO MAYOR DE CINCO DÍAS HÁBILES AL TÉRMINO DE LA COMISIÓN.

EFFECTIVO A FAVOR
EMPLEADO

CARGO CONTABLE \$ 2,152.00
MENOS ANTICIPO \$ 1,858.00
SALDO \$ -294.00

COMISIONADO
JOSE SAUL AYALA CARVAJAL
JEFE DE CONSOLIDACION FINANCIERA DE LOS SERVICIOS



AUTORIZA COMPROBACIÓN COMISIÓN
DIRECTOR O GERENTE

(1). Nota. Solo se suman los Gastos Diversos Autorizados por el DIRECTOR, GERENTE O CAJA.

INFORME DE ACTIVIDADES POR EL C:

JOSE SAUL AYALA CARVAJAL N° OFICIO: GDOO / C-0149 / 2016

DEL DÍA: 13/10/2016 AL DÍA: 19/10/2016

RESULTADO DE LA COMISIÓN:

El jueves 13 de octubre asistí a la sesión de Consejo del municipio de Colotlán a efecto de desahogar del orden del día. Entre los puntos de mayor relevancia se tuvo el informe de ingresos y egreso del OPD de los meses agosto y septiembre de 2016, así como la recuperación cartera vencida. Como segundo y último punto de importancia sobresale la propuesta de tarifas para el año 2017, mismo que se platea la propuesta de CEA con incremento del 9.68% y la propuesta del 5% que hace la Directora del OPD, ambas serán turnadas a la Comisión Tarifaria correspondiente para su resolución.

El viernes 14 asistí a la sesión del consejo del OPD del municipio de San Martín de Hidalgo, en el que se presentó la propuesta tarifaria con incremento del 8.46% que entregó CEA, misma que no fue aprobada y en su caso se propuso por parte del Alcalde y representantes del municipio, no incrementar las tarifas para el año 2017, sin embargo, por las consecuencias que esto implica para lo sostenibilidad financiera del organismo se aprobó finalmente un incremento del 5%; el que se entrega a la Comisión Tarifaria para su resolución final.

El lunes 17 de octubre asistí a sesión de consejo del organismo operador del municipio de Tepatlán, Jalisco y desahogar los puntos del orden del día, entre los que destacó el informe del director de las actividades del organismo, así como la propuesta de incremento a tarifas de agua para el año 2017. Sobre el segundo punto señalado se presentó la propuesta de incrementar en 7.27% los precios de tarifas para aplicarse en 2017, misma que después de argumentar las bases de dicha propuesta y de analizar el impacto financiero que tendría en Organismo de Agua ASTEPA, se aprobó finalmente cerrar a 8% el incremento tarifario, mismo que dictaminará su autorización la Comisión Tarifaria correspondiente.







El martes 18 de octubre me presenté en el municipio de Chapala para participar en sesión de Consejo del OPD SIMAPA Chapala, y participar en el desahogo del orden del día, principalmente en aprobar la propuesta tarifaria que hizo CEA con incremento del 7.11%, misma que se aprobó sin ningún problema, la cual pasará a la Comisión Tarifaria para que esta a su vez someta a discusión del consejo correspondiente para su resolución final. También entre los puntos del orden del día se informó sobre la donación de un predio por parte de la familia Alcántar en favor de SIMAPA Chapala, para en el perforar un pozo profundo que vendrá a sustituir el pozo número nueve al que actualmente se le saca agua amarilla y de mala calidad.

Finalmente y para concluir los trabajos de la presente comisión, el miércoles 19 asistí a sesión de consejo del municipio de Villa Hidalgo, para discutir la propuesta tarifaria para el año 2017 y turnarla a la Comisión Tarifaria correspondiente. El incremento tarifario propuesto por CEA fue del 7.98% en general, sin embargo después de analizar la situación financiera actual del organismo operador se propuso que el incremento sea mayor, quedando que para el uso habitacional se incremente al 9.9%, y para el no habitacional el 15%. Este acuerdo será turnada a la Comisión tarifaria para su resolución.

No existiendo otros puntos por reportar, se concluyeron los trabajos en cada uno de los municipios detallados haciendo validos los acuerdos tomados.

COMENTARIOS:

INFORME DE ACTIVIDADES POR EL C:	
JOSE SAUL AYALA CARVAJAL	Nº OFICIO: GDOO / C-0149 / 2016
DEL DÍA: 13/10/2016	AL DÍA: 19/10/2016

SELLO(S) DE LA(S) LOCALIDAD(ES)	NOMBRE Y FIRMA DEL RESPONSABLE DEL SISTEMA
	
	
	<p><i>América Guerrero Corona</i></p> 
<p>ASTEPA AGUA Y SANEAMIENTO DEL MUNICIPIO DE TEPATITLÁN</p>  <p>TEPATITLÁN</p>  <p>GOBIERNO MUNICIPAL DE CHAPALA, JALISCO. 2015 - 2018 SISTEMA MUNICIPAL DE AGUA POTABLE Y ALCANTARILLADO</p>	  

PLAZA DE COBRO: LA JOYA
TRAMO: GUADALAJARA - ZAPOTLANEJO
FOLIO = 23-0001108355 CARRIL:7 B

01157200-01183768-6ABDE7C1-CEB75917

EFFECTIVO
17/10/2016 10:08:11
IMPORTE: IVA: TOTAL:
\$ 47.41 7.59 55.00

01157200-01183768-6ABDE7C1-CEB75917



Para que sea válido el seguro, es necesario reportar el siniestro cuando éste ocurra, permanecer en el lugar del mismo y presentar el boleto correspondiente al tramo. Condiciones generales en: www.redviacorta.mx/servicios/seguro

PLAZA DE COBRO TEPATITLAN
TRAMO: ZAPOTLANEJO - TEPATITLAN
FOLIO = 7-0002850457 CARRIL:11 A

01611100-03322586-B6FEE04C-6E51791F

EFFECTIVO
17/10/2016 10:39:40
IMPORTE: IVA: TOTAL:
\$ 80.17 12.83 93.00

01611100-03322586-B6FEE04C-6E51791F



Para que sea válido el seguro, es necesario reportar el siniestro cuando éste ocurra, permanecer en el lugar del mismo y presentar el boleto correspondiente al tramo. Condiciones generales en: www.redviacorta.mx/servicios/seguro

PLAZA DE COBRO TEPATITLAN
TRAMO: TEPATITLAN - ZAPOTLANEJO
FOLIO = 10-0002317825 CARRIL:10

01610200-02749941-0E213E66-396ACDDA

EFFECTIVO
17/10/2016 12:46:09
IMPORTE: IVA: TOTAL:
\$ 80.17 12.83 93.00

01610200-02749941-0E21396E-396ACDDA



Para que sea válido el seguro, es necesario reportar el siniestro cuando éste ocurra, permanecer en el lugar del mismo y presentar el boleto correspondiente al tramo. Condiciones generales en: www.redviacorta.mx/servicios/seguro

PLAZA DE COBRO: LA JOYA
TRAMO: GUADALAJARA - ZAPOTLANEJO
FOLIO = 8-0007556251 CARRIL:8 A

01108100-07697206-24E4E7AD-D92F2C0C

EFFECTIVO
17/10/2016 13:18:04
IMPORTE: IVA: TOTAL:
\$ 47.41 7.59 55.00



Para que sea válido el seguro, es necesario reportar el siniestro cuando éste ocurra, permanecer en el lugar del mismo y presentar el boleto correspondiente al tramo. Condiciones generales en: www.redviacorta.mx/servicios/seguro

PLAZA DE COBRO: LA JOYA
TRAMO: GUADAJALARA - ZAPOTLANEJO
FOLIO = 5-0009575295 CARRIL:5 B

01105200-09855887-0A1D35F9-8734D629

19/10/2016	EFFECTIVO		
	08:04:02		
IMPORTE:	IVA:	TOTAL:	
\$ 47.41	7.59	55.00	

01105200-09855887-0A1D35F9-8734D629



Para que sea válido el seguro, es necesario reportar el siniestro cuando éste ocurra, permanecer en el lugar del mismo y presentar el boleto correspondiente al tramo. Condiciones generales en: www.redviacorta.mx/servicios/seguro

PLAZA DE COBRO TEPATITLAN
TRAMO: ZAPOTLANEJO - ENT. ARANDAS
FOLIO = 7-0006183101 CARRIL:6 A

01606100-07779476-366AF9F5-50E94763

19/10/2016	EFFECTIVO		
	08:32:10		
IMPORTE:	IVA:	TOTAL:	
\$ 110.34	17.66	128.00	

01606100-07779476-366AF9F5-50E94763

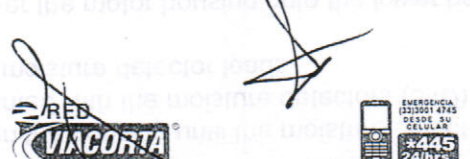

Para que sea válido el seguro, es necesario reportar el siniestro cuando éste ocurra, permanecer en el lugar del mismo y presentar el boleto correspondiente al tramo. Condiciones generales en: www.redviacorta.mx/servicios/seguro

PLAZA DE COBRO JALOSTOTITLAN
TRAMO: ARANDAS - EL DESPERDICIO
FOLIO = 3-0006389289 CARRIL:4 A

01704100-07380719-B3997563-20443C10

19/10/2016	EFFECTIVO		
	08:58:54		
IMPORTE:	IVA:	TOTAL:	
\$ 130.17	20.83	151.00	

01704100-07380719-B3997563-20443C10



Para que sea válido el seguro, es necesario reportar el siniestro cuando éste ocurra, permanecer en el lugar del mismo y presentar el boleto correspondiente al tramo. Condiciones generales en: www.redviacorta.mx/servicios/seguro

PLAZA DE COBRO JALOSTOTITLAN
TRAMO: EL DESPERDICIO - ARANDAS
FOLIO = 1-0001803474 CARRIL:1 B

01701200-02424564-6909556E-6DA19EA3

19/10/2016	EFFECTIVO		
	17:21:20		
IMPORTE:	IVA:	TOTAL:	
\$ 77.59	12.41	90.00	

01701200-02424564-6909556E-6DA19EA3

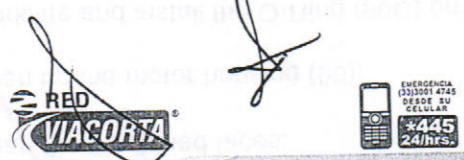

Para que sea válido el seguro, es necesario reportar el siniestro cuando éste ocurra, permanecer en el lugar del mismo y presentar el boleto correspondiente al tramo. Condiciones generales en: www.redviacorta.mx/servicios/seguro

PLAZA DE COBRO TEPATITLAN
TRAMO: ZAPOTLANEJO - ENT. ARANDAS
FOLIO = 3-0004812513 CARRIL:4 B

01604200-05058097-99C2592D-B814DFE7

19/10/2016	EFFECTIVO		
	17:47:40		
IMPORTE:	IVA:	TOTAL:	
\$ 110.34	17.66	128.00	

01604200-05058097-99C2592D-B814DFE7

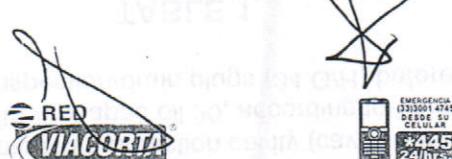

Para que sea válido el seguro, es necesario reportar el siniestro cuando éste ocurra, permanecer en el lugar del mismo y presentar el boleto correspondiente al tramo. Condiciones generales en: www.redviacorta.mx/servicios/seguro

PLAZA DE COBRO: LA JOYA
TRAMO: GUADAJALARA - ZAPOTLANEJO
FOLIO = 10-0008875733 CARRIL:10 A

01110100-09879294-8960A98E-9DC80B06

19/10/2016	EFFECTIVO		
	18:13:09		
IMPORTE:	IVA:	TOTAL:	
\$ 47.41	7.59	55.00	

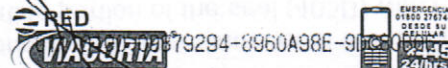

Para que sea válido el seguro, es necesario reportar el siniestro cuando éste ocurra, permanecer en el lugar del mismo y presentar el boleto correspondiente al tramo. Condiciones generales en: www.redviacorta.mx/servicios/seguro